



Strukturen der Evangelischen Jugend von Westfalen

Jugendkammer

Mit Geschäftsführendem Ausschuss,
ständigen Ausschüssen und Arbeitskreisen

- ▶ Die max. 21 stimmberechtigten Mitglieder der Jugendkammer werden von der Kirchenleitung berufen.
- ▶ Vorsitzender qua Amt ist der Landesjugendpfarrer (z.Z. Christian Uhlstein)
- ▶ Die Jugendkammer hat einen ständigen Ausschuss: den Finanzausschuss
- ▶ Darüber hinaus richtet die Jugendkammer Arbeitskreise ein und benennt deren Mitglieder (u.a. Freizeitarbeit, Arbeit mit Kindern, Image, Nachhaltigkeit, etc.)

Die Jugendkammer der EKvW

STIMMBERECHTIGTE MITGLIEDER

CVJM-Westbund

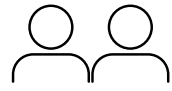

VCP Westfalen

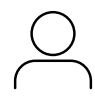

Jugendbünde für entsch. Christentum (EC)



Landesjugendvertretung



VEM - Jugend



Mitg. von synodalen Jugendausschüssen

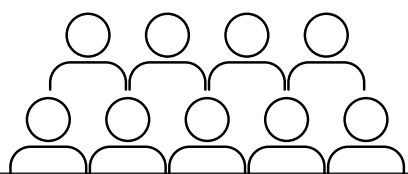

Landesjugendpfarrer



Institut für Kirche & Gesellschaft



Dienst an den Schulen



Kooptanten

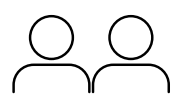

BERATENDE MITGLIEDER

Leiter der gem. Geschäftsstelle der Jugendkammer



Vertreter der Ev. Jugend im Rheinland



Vertreter der Jugendkammer der Lippischen Landeskirche



Dezernenten des LKA

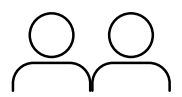

Diakonisches Werk



ReferentInnen Amt für Jugendarbeit EKvW

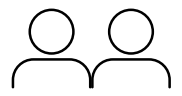

Beauftragter für die MitarbeiterInnen in Verkündigung Seelsorge und Bildungsarbeit

Diakonisches Jahr



Päd. Ausschuss



ELAGOT



20 stimmberechtigte Mitglieder:

Jugendwerke und Verbände **5**

Evangelische Jugendkonferenz **9**

Landeskirchl. Ämter und Einrichtungen **3**

Kooptanten (Sachkundige und erfahrene Persönlichkeiten - bis zu **2**)

Landesjugendpfarrer (geb. Mitglied) **1**

und beratende Mitglieder

EJKW

Evangelische Jugend Konferenz Westfalen

- Die EJKW dient verbindend dem Austausch aller in der Jugendarbeit beteiligten Haupt- und Ehrenamtlichen auf gemeindlicher, synodaler und landeskirchlicher Ebene
- Sie stiftet durch die Beratung und Beschlussfassung aufgeworfener kirchlicher, sozialer oder gesellschaftspolitischer Fragen und Ereignissen Identität.
- Die EJKW setzt sich aus folgenden Mitgliedern zusammen: Je 3 Delegierte aus 31 Kirchenkreisen, Landesjugendpfarrer, Vertreter*innen aus den beigetretenen Verbänden (CVJM, EC, VCP, LJV, ELAGOT).
- Darüber hinaus gehören ihr beratende Mitglieder an: Dezernat Landeskirchenamt, Gemeinsame Geschäftsstelle AEJ-NRW – und kooptierte Mitglieder.

Amt für Jugendarbeit der EKvW

- ▶ Das Amt für Jugendarbeit ist die Zentralstelle der Evangelischen Kirche von Westfalen für alle, die sich an der Arbeit mit Kindern und Jugendlichen in Westfalen beteiligen.
- ▶ Das Amt ist Geschäftsstelle des Jugendverbandes „Evangelische Jugend von Westfalen“ / der Jugendkammer und damit für finanzielle Abwicklungen zuständig, politische Vertretung und inhaltliche Beratung zu spezifischen Handlungsfeldern:

- Arbeit mit Jungen
- Arbeit mit Kindern
- Diakonisches Jahr
- Finanzen, Recht, Versicherungen
- Freizeitarbeit
- Jugendarbeit und Konfirmandenarbeit
- Öffentlichkeitsarbeit
- Rassismuskritik
- Ehrenamt
- Mädchenpolitik
- Kinder- und Jugendpolitik
- Kinder- und Jugendschutz
- Inklusive Pädagogik
- Jugend und eine Welt
- Jugendarbeit und Schule
- Glaube und Leben
- Grundsatzfragen
- Mobile Beratung gegen Rechtsextremismus
- Medienpädagogik
- Offene Arbeit
- Traumapädagogik
- Beratung und Coaching
- Sexuelle Bildung
- Sexualisierte Gewalt

- ▶ Das Amt für Jugendarbeit ist Träger des Freiwilligen Sozialen Jahres / Bundesfreiwilligendienst = Diakonisches Jahr und Träger der Mobile Beratung gegen Rechtsextremismus im Regierungsbezirk Arnsberg

Konferenz der Geschäftsführenden

- ▶ Die Konferenz der Geschäftsführenden Jugendreferenten der Kirchenkreise Westfalens ist ein freier Zusammenschluss der Verantwortlichen für Jugendarbeit in den Kirchenkreisen. Es ist kein reguläres Gremium innerhalb der Strukturen der westfälischen Jugend.
- ▶ Dennoch werden in der Geschäftsführendenkonferenz Informationen ausgetauscht und gemeinsame Aktionen geplant.



Landeskirchenamt

Dezernat

- Das westfälische Landeskirchenamt ist einerseits ein Gebäude in Bielefeld, die Hausnummer 5 am Altstädter Kirchplatz mitten in der Stadt. Hier arbeiten die meisten der rund 312 Frauen und Männer, die in der zentralen Verwaltung und Leitung der Kirche beschäftigt sind.
- Das Landeskirchenamt ist andererseits ein Gremium, das die Kirchenordnung der westfälischen Kirche vorgesehen hat und das natürlich im Gebäude des Landeskirchenamtes tagt. Das Kollegium des Landeskirchenamtes trifft sich wöchentlich und führt im Auftrag der Kirchenleitung die laufenden Geschäfte. Den Vorsitz hat die Präses.
- Dem Kollegium gehören Theologen und Juristen an, die bestimmte Dezernate bearbeiten. Dezernenten sind sowohl die hauptamtlich gewählten Mitglieder der Kirchenleitung (Oberkirchenräte sowie die Präses und der Theologische und der Juristische Vizepräsident) als auch die berufenen Landeskirchenräte. Unter den 14 Mitgliedern des Kollegiums sind derzeit drei Frauen.
- Der Theologische Dezernent für die Jugendarbeit ist: Prof. Rainer Timmer
- Der Juristische Dezernent: Dirk Heuing

JPA

- ▶ JPA = Jugendpolitischer Ausschuss
- ▶ JPA = Höchstes Gremium der AEJ-NRW
- ▶ Die AEJ-NRW ist ein Zusammenschluss der Evangelischen Jugend Westfalen, Rheinland, Lippe und der Freikirchen
- ▶ Der Vorstand der AEJ-NRW handelt in seinem Auftrag und vertritt die Arbeitsgemeinschaft
- ▶ Aufgabe: Politische Vertretung der Evangelischen Jugend gegenüber der Landesregierung und den Kirchen, Mitarbeit in den Gremien jugendpolitischer Zusammenschlüsse in NRW (Landesjugendring etc.)
- ▶ Die Gemeinsame Geschäftsstelle verwaltet die Mittel für die AEJ-NRW aus dem Kinder- und Jugendförderplan des Landes NRW

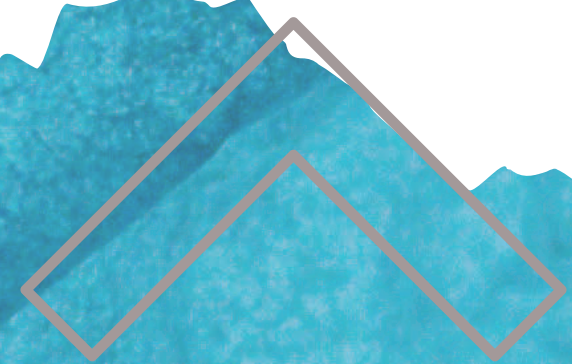
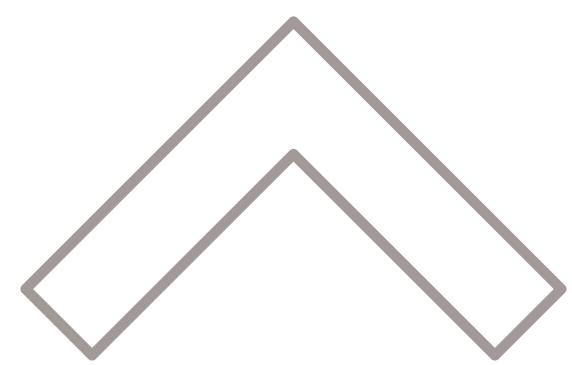

Abkürzungen

| | |
|---------|--|
| aej | Arbeitsgemeinschaft Evangelischer Jugend in Deutschland e.V. |
| AEJ-NRW | Arbeitsgemeinschaft Evangelische Jugend Nordrhein-Westfalen |
| AfJ | Amt für Jugendarbeit |
| AG | Arbeitsgemeinschaft |
| AK | Arbeitskreis der Jugendkammer |
| BDKJ | Bund der Katholischen Jugend |
| BFD | Bundesfreiwilligendienst |
| CVJM | Christlicher Verein junger Menschen |
| DEKT | Deutscher Evangelischer Kirchentag |
| DH | Diakonische Helferin / Diakonischer Helfer |
| DJ | Diakonisches Jahr |
| DJiA | Diakonisches Jahr im Ausland |
| DK | Delegiertenkonferenz der Evangelischen Jugend im Rheinland |
| DW | Diakonisches Werk |
| EC | Verband Entschieden für Christus |
| EEKW | Evangelische Ehrenamtskonferenz von Westfalen |
| EJ | Evangelische Jugend |
| EJiR | Evangelische Jugend im Rheinland |
| EJKW | Evangelische Jugendkonferenz von Westfalen |
| EKD | Evangelische Kirche Deutschland |
| EKiR | Evangelische Kirche im Rheinland |
| EKvW | Evangelische Kirche von Westfalen |
| ELAGOT | Evangelische Arbeitsgemeinschaft Offene Tür |
| FÖJ | Freiwilliges Ökologisches Jahr |
| FSJ | Freiwilliges Soziales Jahr |
| FWD | Freiwilligendienst |
| JA | Jugendarbeit / Jugendausschuss (Gemeinde) |
| JPA | Jugendpolitischer Ausschuss |

| | |
|--------|------------------------------------|
| KG | Kirchengemeinde |
| KJHG | Kinder- und Jugendhilfe - Gesetz |
| KJFP | Kinder- und Jugendplan des Bundes |
| KJPL | Kirchlicher Jugendplan |
| KL | Kirchenleitung |
| KK | Kirchenkreis |
| (K)SJA | (Kreis-) Synodaler Jugendausschuss |
| KSV | Kreissynodalvorstand |
| LAG | Landesarbeitsgemeinschaft |
| LJR | Landesjugendring |
| LJV | Landesjugendvertretung |
| LK | Landeskirche, Leitungskonferenz |
| LKA | Landeskirchenamt |
| LWL | Landschaftsverband Westfalen-Lippe |
| MAV | Mitarbeitendenvertretung |
| OGS | Offene Ganztagschule |
| ÖKT | Ökumenischer Kirchentag |
| OT | Offene Tür |
| PI | Pädagogische Institut der EKvW |
| TN | Teilnehmer*in |
| VCP | Verband Christlicher Pfadfinder |
| VEM | Vereinigte Evangelische Mission |

ORGANIGRAMM

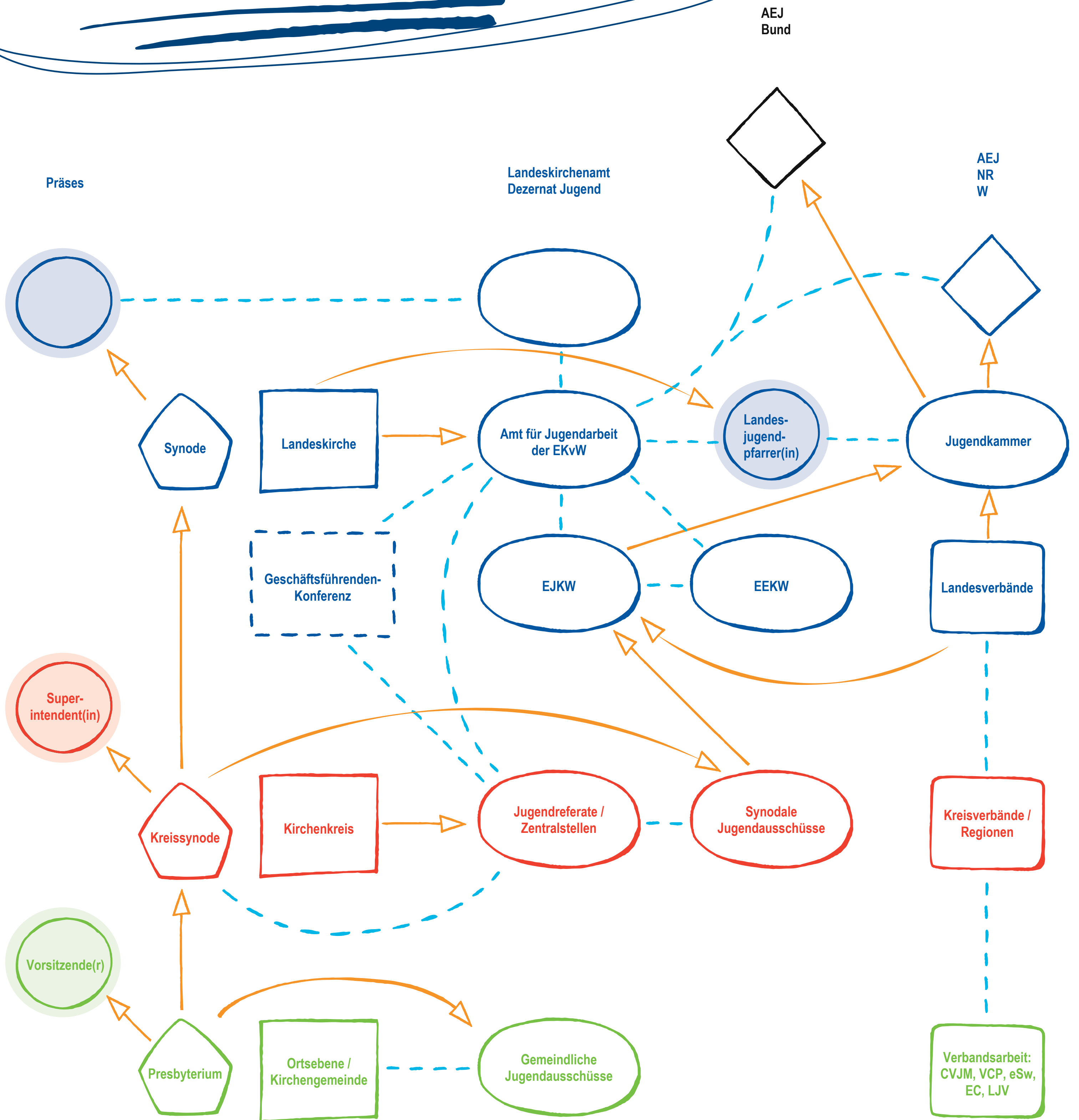

Jugendarbeit vor Ort

